



PREFEITURA MUNICIPAL DE BORDA DA MATA

Praça Antônio Megale 86

Centro

17.912.023/0001-75

2023

REQUERIMENTO DE ABERTURA DE PROCESSO

NÚMERO: 0000001309 / 2023

TIPO: PROTOCOLO

DATA: 09/03/2023 HORA: 15:26:59 RESPONSÁVEL: CARLA TATIANE DE GUSMAO CANDIDO

PRAZO PARA ENTREGA: 0DIA(S)

INTERESSADO: OUROPAV CONSTRUTORA E LOTEADORA LTDA

PROTOCOLANTE: RUANYTO WILLY CORREA

CPF/CNPJ: 14341694000135

TELEFONE: (35) 3025-7511_

CPF/CNPJ: 12503369618

ASSUNTO ENTREGA DE MEDIÇÃO

DADOS DO PROTOCOLO

ENTREGA DE MEDIÇÃO

OBSERVAÇÕES

~~DEFERIDO~~

~~CONTINUIDADE R\$ 297.479,37~~

~~CONTINUIDADE R\$ 544.492,95~~

CONTINUIDADE 123/2022
João Bertolaccini Júnior
Engenheiro Civil
CREA - 23261 - D MG

15/03/23

DEFERIDO

16/03/2023

Carla Tatiane de Gusmão Cândido
MASP 3542
RESPONSÁVEL

REQUERENTE



CNPJ Nº 14.341.694/0001-35
Av. Ivo Guersoni, 15, Bairro Vila Beatriz, Pouso Alegre-MG
contato@ouropav.com.br - (35) 3025 - 7511

01º BOLETIM DE MEDIÇÃO PARCIAL

EMPRESA: OUROPAV CONSTRUTORA E LOTEADORA LTDA

PREFEITURA MUNICIPAL DE BORDA DA MATA - MG - PROCESSO LICITATÓRIO 604/2022 - CONTRATO Nº 123/2022

OBRA: EXECUÇÃO DE DRENAGEM DE ÁGUA PLUVIAL NAS RUAS AGRÍCOLA MONTEIRO DE CARVALHO E RUA ANTONIO MARQUES DA SILVA, NO BAIRRO SANTA CRUZ

LOCAL: NAS RUAS AGRÍCOLA MONTEIRO DE CARVALHO E RUA ANTONIO MARQUES DA SILVA, NO BAIRRO SANTA CRUZ, BORDA DA MATA - MG

VALOR CONTRATO: R\$ 544.492,95 PERÍODO: 31/12/2022 A 02/03/2023

SALDO CONTRATO: R\$ 247.022,58

DATA DA MEDIÇÃO: 09/03/2023
VALOR DA PRESENTE MEDIÇÃO: R\$ 297.470,37
CNPJ: 14.341.694/0001-35

Item	Descrição	Und	Quant.	Valor Unit com BDI	Total	QUANT.DA MEDIÇÃO	VALOR DA MEDIÇÃO	QUANT. ACUMULADA	VALOR ACUMULADO	QUANT. SALDO CONTRATO	VALOR SALDO CONTRATO
1	SERVIÇOS PRELIMINARES										
1.1	1.1 FORNECIMENTO E COLOCAÇÃO DE PLACA DE OBRA EM CHAPA GALVANIZADA (3,00 X 1,5 0 M) - EM CHAPA GALVANIZADA 0,26 AFIXADAS COM REBITES 540 E PARAFUSOS 3/8.	U	1,00	R\$ 1.609,63	R\$ 1.609,63	1,00	R\$ 1.609,63	1,00	R\$ 1.609,63	0,00	R\$ -
1.2	TRABALHOS EM TERÇA (CONFEÇÃO DA DRENAGEM)										
1.2.1	1.2.1 ESCAVACÃO MECANIZADA DE VILA COM PROF. ATÉ 1,5 M (MÉDIA MONTANTE E JUSANTE) EM COMPOSIÇÃO POR TRECHO, ESCAVADEIRA (0,8 M3), LARG. MENOR QUE 1,5 M, EM SOLO DE MOLE, EM LOCAIS COM ALTO NÍVEL DE INTERFERÊNCIA. AF. 02/2021	m³	1238,84	R\$ 18,51	R\$ 22.932,77	324,28	R\$ 6.002,42	324,28	R\$ 6.002,42	914,66	R\$ 16.930,35
1.2.2	1.2.2 ESCAVACÃO MANUAL DE VILA COM PROFUNDIDADE MENOR OU IGUAL A 1,5M	m³	28,35	R\$ 82,28	R\$ 2.332,63	0,00	R\$ -	0,00	R\$ -	28,35	R\$ 2.332,63
1.2.3	1.2.3 LASTRO DE BRITA 2 OU 3 APLICADO MANUALMENTE	m³	55,23	R\$ 175,52	R\$ 9.693,96	8,11	R\$ 1.422,94	8,11	R\$ 1.422,94	47,12	R\$ 8.271,02
1.2.4	1.2.4 CACAMBA DE RETRO: 0,26 M³ / POTÊNCIA: 88 HP / LARGURA DE 0,8 A 1,5 M, PROFUNDIDADE ATÉ 1,5 M, COM SOLO ARGILOSO-ARENOSO. AF. 08/2016	m³	936,50	R\$ 115,79	R\$ 108.437,33	260,61	R\$ 30.175,77	260,61	R\$ 30.175,77	675,89	R\$ 78.261,56
1.3	CONFEÇÃO DA REDE DE DRENAGEM										
1.3.1	1.3.1 ASSENTAMENTO DE TUBO DE CONCRETO PARA REDES COLETORAS DE ÁGUAS PLUVIAIS, DIÂMETRO DE 1000 MM, JUNTA RÍGIDA, INSTALADO EM LOCAL COM BAIXO NÍVEL DE INTERFERÊNCIAS (NÃO INCLUI FORNECIMENTO). AF. 12/2015	M	171,78	R\$ 174,42	R\$ 29.961,96	81,07	R\$ 14.140,23	81,07	R\$ 14.140,23	90,71	R\$ 15.821,63
1.3.2	1.3.2 ASSENTAMENTO DE TUBO DE CONCRETO PARA REDES COLETORAS DE ÁGUAS PLUVIAIS, DIÂMETRO DE 800 MM, JUNTA RÍGIDA, INSTALADO EM LOCAL COM BAIXO NÍVEL DE INTERFERÊNCIAS (NÃO INCLUI FORNECIMENTO). AF. 12/2015	M	61,49	R\$ 133,15	R\$ 8.187,39	0,00	R\$ -	0,00	R\$ -	61,49	R\$ 8.187,39
1.3.3	1.3.3 ASSENTAMENTO DE TUBO DE CONCRETO PARA REDES COLETORAS DE ÁGUAS PLUVIAIS, DIÂMETRO DE 600 MM, JUNTA RÍGIDA, INSTALADO EM LOCAL COM BAIXO NÍVEL DE INTERFERÊNCIAS (NÃO INCLUI FORNECIMENTO). AF. 12/2015	M	112,91	R\$ 89,14	R\$ 10.068,89	0,00	R\$ -	0,00	R\$ -	112,91	R\$ 11.193,89
1.3.4	1.3.4 ASSENTAMENTO DE TUBO DE CONCRETO PARA REDES COLETORAS DE ÁGUAS PLUVIAIS, DIÂMETRO DE 500 MM, JUNTA RÍGIDA, INSTALADO EM LOCAL COM BAIXO NÍVEL DE INTERFERÊNCIAS (NÃO INCLUI FORNECIMENTO). AF. 12/2015	M	45,33	R\$ 83,22	R\$ 3.772,36	0,00	R\$ -	0,00	R\$ -	45,33	R\$ 3.772,36
1.3.5	1.3.5 ASSENTAMENTO DE TUBO DE CONCRETO PARA REDES COLETORAS DE ÁGUAS PLUVIAIS, DIÂMETRO DE 300 MM, JUNTA RÍGIDA, INSTALADO EM LOCAL COM BAIXO NÍVEL DE INTERFERÊNCIAS (NÃO INCLUI FORNECIMENTO). AF. 12/2015	M	87,20	R\$ 53,33	R\$ 4.650,37	0,00	R\$ -	0,00	R\$ -	87,20	R\$ 4.650,37
1.3.6	1.3.6 TUBO DE CONCRETO ARMADO PARA ÁGUAS PLUVIAIS, CLASSE PA-2, COM ENCAIXE PONTA E BOLSA, DIÂMETRO NOMINAL DE 1000 MM	M	171,78	R\$ 646,08	R\$ 111.327,18	171,78	R\$ 111.327,18	171,78	R\$ 111.327,18	0,00	R\$ 0,00
1.3.7	1.3.7 TUBO DE CONCRETO ARMADO PARA ÁGUAS PLUVIAIS, CLASSE PA-2, COM ENCAIXE PONTA E BOLSA, DIÂMETRO NOMINAL DE 800 MM	M	61,49	R\$ 489,23	R\$ 30.082,75	48,00	R\$ 23.483,04	48,00	R\$ 23.483,04	13,49	R\$ 6.599,71
1.3.8	1.3.8 TUBO DE CONCRETO ARMADO PARA ÁGUAS PLUVIAIS, CLASSE PA-1, COM ENCAIXE PONTA E BOLSA, DIÂMETRO NOMINAL DE 600 MM	M	112,91	R\$ 262,40	R\$ 29.627,58	112,91	R\$ 29.627,58	112,91	R\$ 29.627,58	0,00	R\$ 0,00
1.3.9	1.3.9 TUBO DE CONCRETO ARMADO PARA ÁGUAS PLUVIAIS, CLASSE PS2, COM ENCAIXE PONTA E BOLSA, DIÂMETRO NOMINAL DE 300 MM	M	45,33	R\$ 166,78	R\$ 7.558,73	0,00	R\$ -	0,00	R\$ -	45,33	R\$ 7.558,73
1.3.10	1.3.10 TRANSPORTE COM CAMINHÃO CARROCEIRA COM GUINDAUTO (MUNCK), MOMENTO MÁXIMO DE CARGA 11,7 TM, EM VIA URBANA PAVIMENTADA, DMT AF 07/2020	TXKM	87,20	R\$ 115,74	R\$ 10.062,52	87,20	R\$ 10.062,52	87,20	R\$ 10.062,52	0,00	R\$ 0,01
1.3.11	1.3.11 TRANSPORTE COM CAMINHÃO CARROCEIRA COM GUINDAUTO (MUNCK), MOMENTO MÁXIMO DE CARGA 11,7 TM, EM VIA URBANA PAVIMENTADA, DMT AF 07/2020	TXKM	908,45	R\$ 3,64	R\$ 3.309,15	848,45	R\$ 3.087,03	848,45	R\$ 3.087,03	583,00	R\$ 2.122,12
1.3.12	1.3.12 TRANSPORTE COM CAMINHÃO CARROCEIRA COM GUINDAUTO (MUNCK), MOMENTO MÁXIMO DE CARGA 11,7 TM, EM VIA URBANA PAVIMENTADA, DMT AF 07/2020	TXKM	879,64	R\$ 1,44	R\$ 1.266,68	823,09	R\$ 1.185,25	823,09	R\$ 1.185,25	56,55	R\$ 81,43
1.3.13	1.3.13 CARGA MANOBRADA E DESCARGA DE TUBOS DE CONCRETO, DN 1000 MM, EM EXCESSO A 30 KM (UNIDADE: TXKM). AF. 07/2020	T	180,71	R\$ 22,65	R\$ 4.093,08	180,71	R\$ 4.093,08	180,71	R\$ 4.093,08	0,00	R\$ 0,00
1.3.14	1.3.14 CARGA MANOBRADA E DESCARGA DE TUBOS DE CONCRETO, DN 800 MM, EM CAMINHÃO CARROCEIRA COM GUINDAUTO (MUNCK) 11,7 TM. AF. 07/2020	T	41,08	R\$ 33,28	R\$ 1.367,14	32,10	R\$ 1.068,29	32,10	R\$ 1.068,29	8,98	R\$ 298,85
1.3.15	1.3.15 CARGA MANOBRADA E DESCARGA DE TUBOS DE CONCRETO, DN 600 MM, EM CAMINHÃO CARROCEIRA COM GUINDAUTO (MUNCK) 11,7 TM. AF. 07/2020	T	53,07	R\$ 56,67	R\$ 3.007,48	53,07	R\$ 3.007,48	53,07	R\$ 3.007,48	0,00	R\$ 0,01
1.3.16	1.3.16 CARGA MANOBRADA E DESCARGA DE TUBOS DE CONCRETO, DN 500 MM, EM CAMINHÃO CARROCEIRA COM GUINDAUTO (MUNCK) 11,7 TM. AF. 07/2020	T	10,43	R\$ 42,52	R\$ 443,48	0,00	R\$ -	0,00	R\$ -	10,43	R\$ 443,48



CNPJ Nº 14.341.694/0001-35
 Av. Ivo Guersoni, 15, Bairro Vila Beatriz, Pouso Alegre-MG
 contato@ouropav.com.br - (35) 3025 - 7511

018 BOLETIM DE MEDIÇÃO PARCIAL

PREFEITURA MUNICIPAL DE BORDA DA MATA - MG - PROCESSO LICITATORIO 604/2022 - CONTRATO Nº 123/2022										
OBRA: EXECUÇÃO DE DRENAGEM DE ÁGUA PLUVIAL NAS RUAS AGRÍCOLA MONTEIRO DE CARVALHO E RUA ANTÔNIO MARQUES DA SILVA, NO BAIRRO SANTA CRUZ										
LOCAL: NAS RUAS AGRÍCOLA MONTEIRO DE CARVALHO E RUA ANTÔNIO MARQUES DA SILVA, NO BAIRRO SANTA CRUZ, BORDA DA MATA - MG										
VALOR CONTRATO: R\$ 544.492,95 PERÍODO: 31/12/2022 A 02/03/2023										
SALDO CONTRATO: R\$ 247.022,58										
EMPRESA: OUIROPAV CONSTRUTORA E LOTEADORA LTDA										
Item	Descrição	Und	Quant.	Valor Unit com BDI	Total	Quant. da Medição	Valor da Medição	Quant. Acumulada	Valor Acumulado	Valor Saldo Contrato
1.3.17	CARGA, MANOBRAS E DESCARGA DE TUBOS DE CONCRETO, DN MENOR OU IGUAL A 300 MM, EM CAMINHÃO CARROCEIRA COM GUINDAUSTO (MUNCK) 11,7 TM, AF. 07/2020	T	17,00	R\$ 56,51	R\$ 960,67	17,00	R\$ 960,67	17,00	R\$ 960,67	R\$ -
1.3.18	BASE PARA POÇO DE VISITA RETANGULAR PARA DRENAGEM, EM ALVENARIA COM BLOCOS DE CONCRETO, DIMENSÕES INTERNAS = 1,5X1,5 M, PROFUNDIDADE = 1,40 M, EXCLUINDO TAMPÃO, AF. 12/2020 PA	UN	2,00	R\$ 4.944,67	R\$ 9.889,34	1,00	R\$ 4.944,67	1,00	R\$ 4.944,67	R\$ 4.944,67
1.3.19	BASE PARA POÇO DE VISITA RETANGULAR PARA DRENAGEM, EM ALVENARIA COM BLOCOS DE CONCRETO, DIMENSÕES INTERNAS = 1X1,5 M, PROFUNDIDADE = 1,40 M, EXCLUINDO TAMPÃO, AF. 12/2020 PA	UN	4,00	R\$ 3.990,05	R\$ 15.960,20	0,00	R\$ -	0,00	R\$ -	R\$ 15.960,20
1.3.20	ACRÉSCIMO PARA POÇO DE VISITA RETANGULAR PARA DRENAGEM, EM ALVENARIA COM BLOCOS DE CONCRETO, DIMENSÕES INTERNAS = 1X1,5 M, AF. 12/2020	M	1,97	R\$ 1.766,28	R\$ 3.479,57	0,00	R\$ -	0,00	R\$ -	R\$ 3.479,57
1.3.21	BASE PARA POÇO DE VISITA RETANGULAR PARA ESGOTO, EM ALVENARIA COM BLOCOS DE CONCRETO, DIMENSÕES INTERNAS = 1X1 M, PROFUNDIDADE = 1,40 M, EXCLUINDO TAMPÃO, AF. 12/2020 PA	UN	7,00	R\$ 3.225,17	R\$ 22.576,19	0,00	R\$ -	0,00	R\$ -	R\$ 22.576,19
1.3.22	ACRÉSCIMO PARA POÇO DE VISITA RETANGULAR PARA DRENAGEM, EM ALVENARIA COM BLOCOS DE CONCRETO, DIMENSÕES INTERNAS = 1X1 M, AF. 12/2020	M	3,42	R\$ 1.480,40	R\$ 5.062,96	0,00	R\$ -	0,00	R\$ -	R\$ 5.062,96
1.3.23	ARMAÇÃO DE LAJE DE ESTRUTURA CONVENCIONAL DE CONCRETO ARMADO UTILIZANDO AÇO CA-50 DE 16,0 MM - MONTAGEM, AF. 06/2022	KG	1083,88	R\$ 14,14	R\$ 15.326,06	1083,88	R\$ 15.326,06	1083,88	R\$ 15.326,06	R\$ -
1.3.24	CONCRETAGEM DE VIGAS E LAJES, FOR=25 MPa, PARA LAJES MARGISAS OU NERVURADAS COM USO DE BOMBA - LANÇAMENTO, ADENSAMENTO E ACABAMENTO, AF. 02/2022	m³	6,16	R\$ 914,57	R\$ 5.633,75	6,16	R\$ 5.633,75	6,16	R\$ 5.633,75	R\$ -
1.3.25	RO-41614 - FORMAS PLANAS DE MADEIRA DE PINHO DE 3ª RESECUÇÃO INCLUINDO DESFORMA, FORNECIMENTO E TRANSPORTE DE TODOS OS MATERIAIS	m²	33,66	R\$ 73,76	R\$ 2.482,76	33,66	R\$ 2.482,76	33,66	R\$ 2.482,76	R\$ -
1.3.26	CAIXA COM GRELHA RETANGULAR DE FERRO FUNDIDO, EM ALVENARIA COM BLOCOS DE CONCRETO, DIMENSÕES INTERNAS: 0,30 X 1,00 X 1,00, AF. 12/2020	UN	21,00	R\$ 1.206,01	R\$ 25.326,21	0,00	R\$ -	0,00	R\$ -	R\$ 25.326,21
1.3.27	ALA DE REDE TUBULAR DN 1000 EXCLUSIVE BOTA FORA	U	1,00	R\$ 2.239,29	R\$ 2.239,29	0,00	R\$ -	0,00	R\$ -	R\$ 2.239,29
VALOR DA OBRA R\$ 444.492,95 VALOR MEDIÇÃO: R\$ 297.470,37 VALOR ACUMULADO R\$ 297.470,37 VALOR DE SALDO R\$ 247.022,58										
POUSO ALEGRE, 07 DE MARÇO DE 2023. CONTRATADO: 223/2023										
OUIROPAV CONSTRUTORA E LOTEADORA LTDA										
237 - Banco Bradesco										
Agência: 1497										
Conta Corrente: 32107-9										
Chave pic: contato@ouropav.com.br										
APROVADO: PREFEITURA MUNICIPAL DE BORDA DA MATA - MG										
NELSON DOMIZZI DOS SANTOS ALVES ENGENHEIRO CIVIL CREA/MG nº: 345289/D										

14.341.694/0001-35
OUIROPAV CONSTRUTORA
E LOTEADORA LTDA
 Av. Ivo Guersoni, 15
 Vila Beatriz - CEP: 37.555-600
 Pouso Alegre - MG

RELATÓRIO FOTOGRÁFICO DOS SERVIÇOS EXECUTADOS

EMPRESA:	OUROPAV CONSTRUTORA E LOTEADORA LTDA	Nº DO CONTRATO:	123/2022
CLIENTE:	PREFEITURA MUNICIPAL DE POUSO ALEGRE	MEDIÇÃO Nº:	01 PARCIAL
LICITAÇÃO:	CONCORRÊNCIA Nº 12/2022 - PRC Nº 604/2022	PERÍODO:	20/01/2023 A 09/03/2023
OBJETO:	EXECUÇÃO DE DRENAGEM DE ÁGUA PLUVIAL NAS RUAS AGRÍCOLA MONTEIRO DE CARVALHO E RUA ANTÔNIO MARQUES DA SILVA, NO BAIRRO SANTA CRUZ		



Localização	Serviços
BAIRRO SANTA CRUZ	INSTALAÇÃO DE PLACA DE IDENTIFICAÇÃO DE OBRAS



Localização	Serviços
Rua Benedito Bonifacio (ramificação da Rua Antonio Marques) - BAIRRO SANTA CRUZ	TRABALHOS EM TERRA (CONFEÇÃO DA DRENAGEM)



Localização	Serviços
Rua Benedito Bonifacio (ramificação da Rua Antonio Marques) - BAIRRO SANTA CRUZ	TRABALHOS EM TERRA (CONFEÇÃO DA DRENAGEM)



Localização	Serviços
Rua Benedito Bonifacio (ramificação da Rua Antonio Marques) - BAIRRO SANTA CRUZ	CONFEÇÃO DA REDE DE DRENAGEM



Localização	Serviços
Rua Benedito Bonifacio (ramificação da Rua Antonio Marques) - BAIRRO SANTA CRUZ	CONFEÇÃO DA REDE DE DRENAGEM



Localização	Serviços
Rua Benedito Bonifacio (ramificação da Rua Antonio Marques) - BAIRRO SANTA CRUZ	CONFEÇÃO DA REDE DE DRENAGEM

RELATÓRIO FOTOGRÁFICO DOS SERVIÇOS EXECUTADOS

EMPRESA:	OUROPAV CONSTRUTORA E LOTEADORA LTDA	Nº DO CONTRATO:	123/2022
CLIENTE:	PREFEITURA MUNICIPAL DE POUSO ALEGRE	MEDIÇÃO Nº:	01 PARCIAL
LICITAÇÃO:	CONCORRÊNCIA Nº 12/2022 - PRC Nº 604/2022	PERÍODO:	20/01/2023 A 09/03/2023
OBJETO:	EXECUÇÃO DE DRENAGEM DE ÁGUA PLUVIAL NAS RUAS AGRÍCOLA MONTEIRO DE CARVALHO E RUA ANTÔNIO MARQUES DA SILVA, NO BAIRRO SANTA CRUZ		

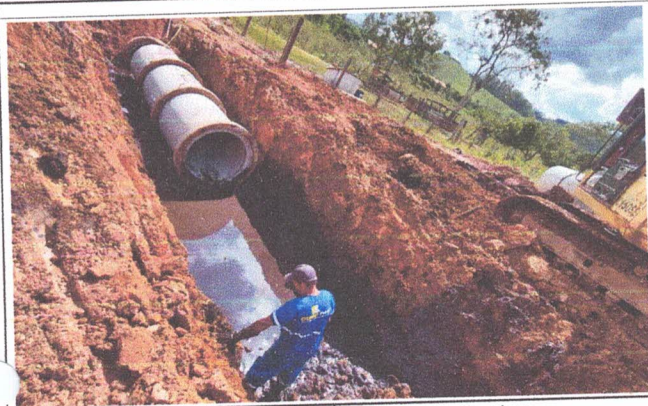

Localização	Serviços
Rua Benedito Bonifacio (ramificação da Rua Antonio Marques) - BAIRRO SANTA CRUZ	TRABALHOS EM TERRA (CONFEÇÃO DA DRENAGEM)

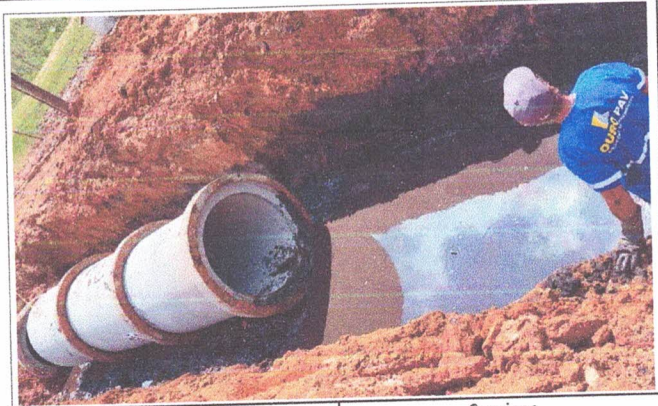

Localização	Serviços
Rua Benedito Bonifacio (ramificação da Rua Antonio Marques) - BAIRRO SANTA CRUZ	TRABALHOS EM TERRA (CONFEÇÃO DA DRENAGEM)

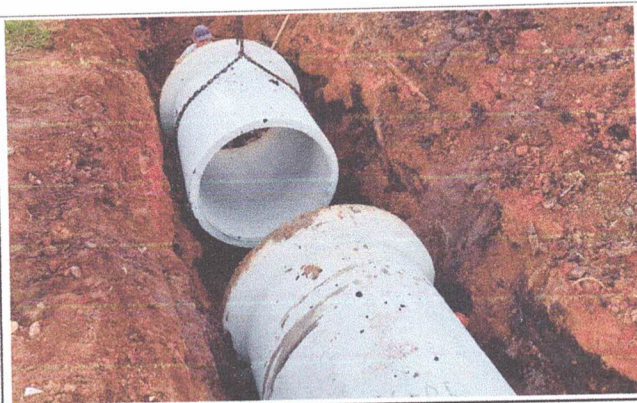

Localização	Serviços
Rua Benedito Bonifacio (ramificação da Rua Antonio Marques) - BAIRRO SANTA CRUZ	TRABALHOS EM TERRA (CONFEÇÃO DA DRENAGEM)

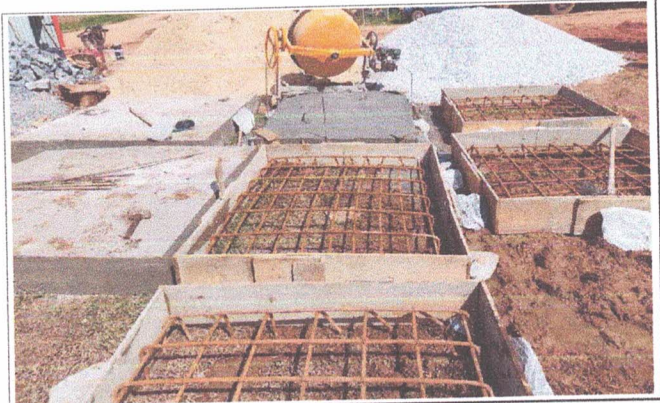

Localização	Serviços
Rua Benedito Bonifacio (ramificação da Rua Antonio Marques) - BAIRRO SANTA CRUZ	TRABALHOS EM TERRA (CONFEÇÃO DA DRENAGEM)

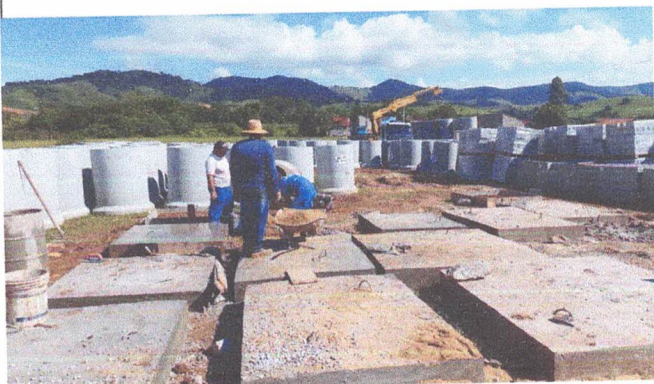

Localização	Serviços
Rua Benedito Bonifacio (ramificação da Rua Antonio Marques) - BAIRRO SANTA CRUZ	TRABALHOS EM TERRA (CONFEÇÃO DA DRENAGEM)



Localização	Serviços
Rua Benedito Bonifacio (ramificação da Rua Antonio Marques) - BAIRRO SANTA CRUZ	TRABALHOS EM TERRA (CONFEÇÃO DA DRENAGEM)

